ELEMENTY PROJEKTOWANE
BLOK A - SKRZYDŁO ZACHODNIE
ELEWACJE

ELEWACJA SZCZYTOWA

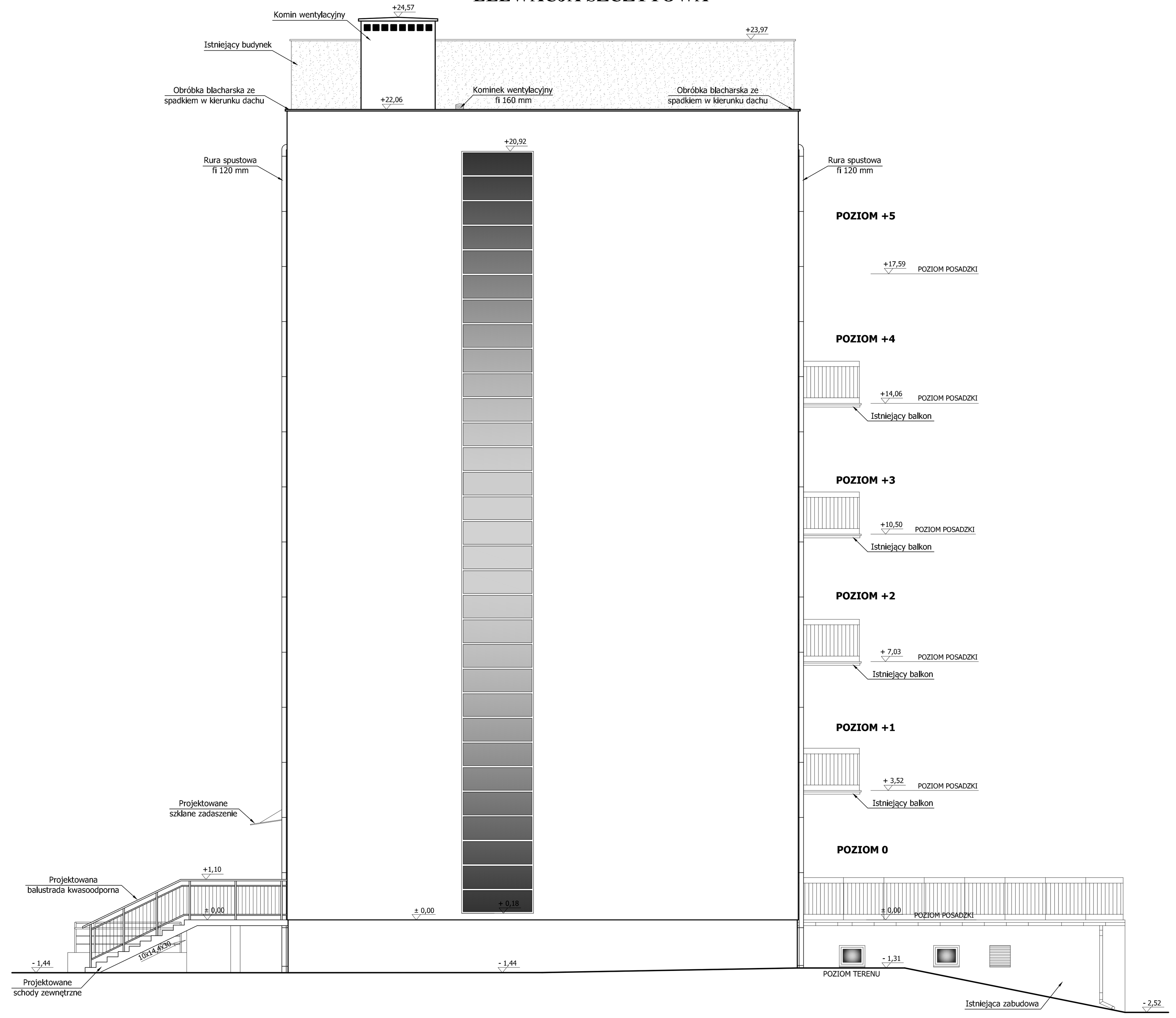

ELEWACJA BOCZNA

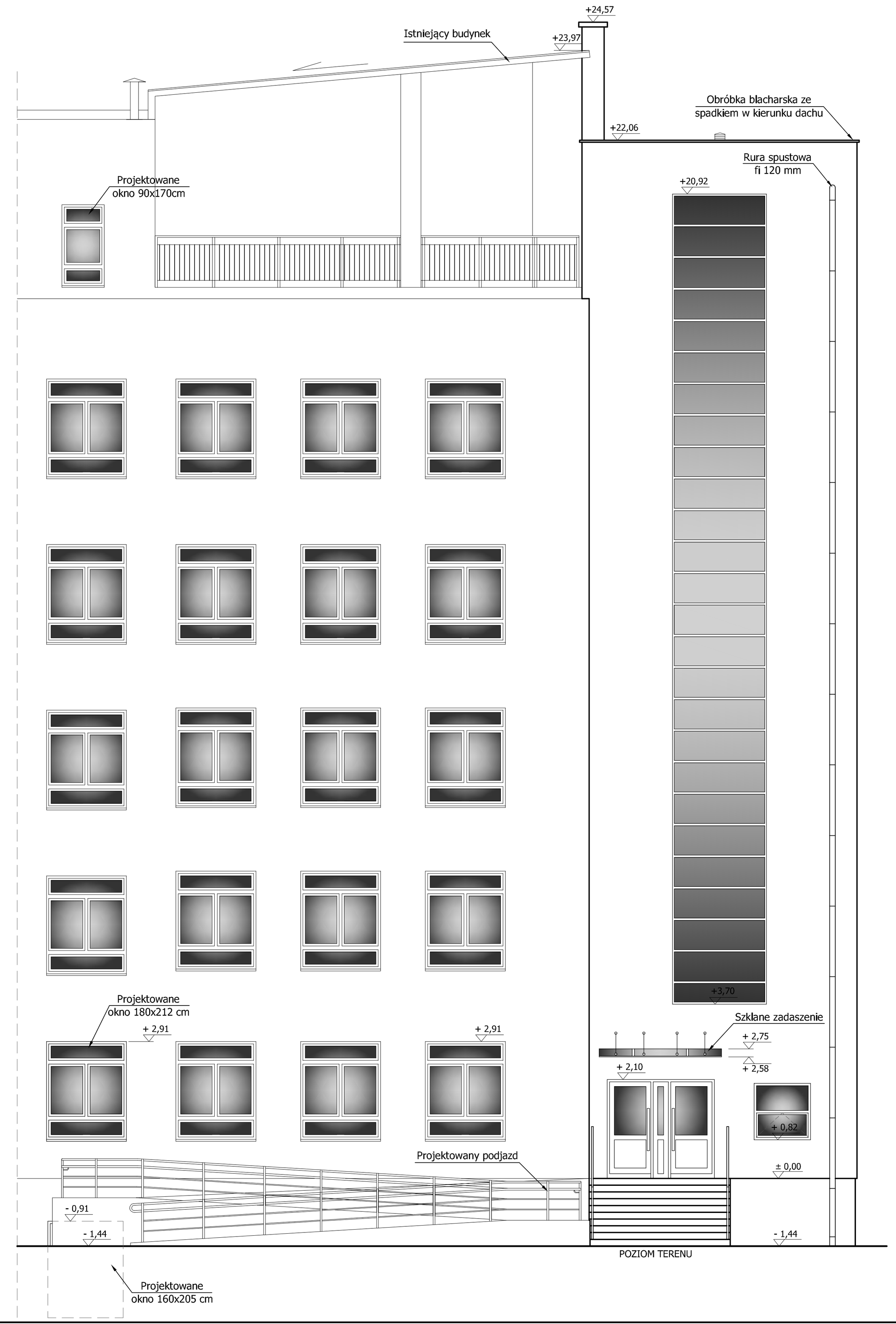

ELEWACJA BOCZNA

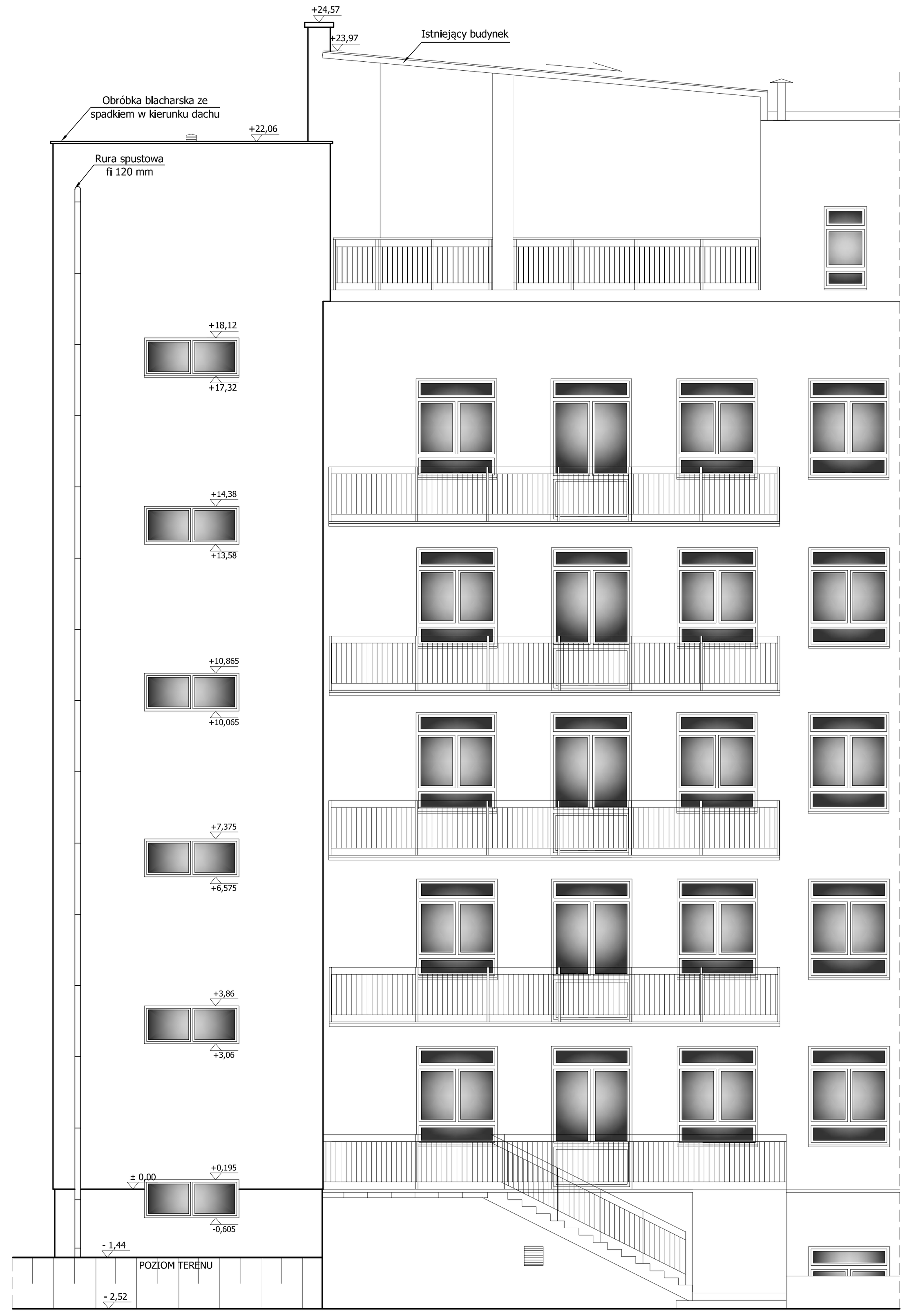

PRACOWNIA PROJEKTOWA

P G P W

POLSKA GRUPA PROJEKTOWO WYKONAWCZA Sp. z o.o.
00-241 Warszawa, ul. Długa 44/50, tel. 510 615 610

TEMAT:
PRZEBUDOWA I ROZBUDOWA KOMPLEKSU INSTYTUTU REUMATOLOGII O TRZY KLATKI SCHODOWE ORAZ SZYB WINDOWY PRZYSTOSOWANY DO PRZEWOZU ŁÓŻEK SZPITALNYCH

INWESTOR:
Narodowy Instytut Geriatrii, Reumatologii i Rehabilitacji im. prof. dr hab. med. Eleonory Reicher
02-637 Warszawa, ul. Spartańska 1

OBIEKT:
BLOK A - SKRZYDŁO ZACHODNIE
02-637 Warszawa, ul. Spartańska 1

ZESPÓŁ PROJEKTOWY:	NR UPR.:	PODPIS:
PROJEKTOWAŁ W SPEC. ARCH.: mgr inż. arch. Paweł Kułakowski	St - 83/85	
SPRAWDZIŁ W SPEC. ARCH.: mgr inż. arch. Mirosław Lech	Wa-735/94	

TREŚĆ RYSUNKU:	ELEMENTY PROJEKTOWANE BLOK A - SKRZYDŁO ZACHODNIE ELEWACJE
DATA:	05.09.2016r.
SKALA RYSUNKU:	1:100
NUMER PORZĄDKOWY:	**20**